

タイトル 「乳房検査の関心が高まっています」

近年、TVや新聞、インターネット等で乳がんに関する記事が多く取り上げられたことにより、市民の皆さんの乳房検査の関心が高まっています。当院においてもこの数ヶ月の間に乳房検査を希望する患者さんが急増しています。日本で乳がんにかかる人の割合は30代後半から増えはじめ、50歳前後をピークに減少する傾向にあり、12人に1人が一生のうちに乳がんと診断されているようです。30歳未満で発症する若年性乳がんも存在するため、若い人も安心はできません。

乳がんは進行すると治療が困難になり、予後が悪いことは言うまでもありません。

そんな怖い乳がんですが早期発見、早期治療を行えば90%以上の方が治ると期待されています。化学療法や放射線治療を併用し乳房を温存する治療も行え、まずは早期発見することが大切です。

当院はマンモグラフィをはじめ超音波検査装置、MRI装置、PET-CT装置など乳房検査に必要な機器を整備しており、また人材面においても有資格者が多数在籍しております。

認定資格

検診マンモグラフィ読影認定医師 2名

検診マンモグラフィ撮影認定診療放射線技師 2名

超音波検査士（体表領域） 2名

診察



早期に発見することで根治の可能性も増え治療による乳房への侵襲も少なくできます。まずは一度検診を受けることをお勧めします。

乳がん検診はこちらへ URL http://saiseikaisaijo.jp/medical_examination/breast_cance/

マンモグラフィ



Senographe DMR+ GE社製

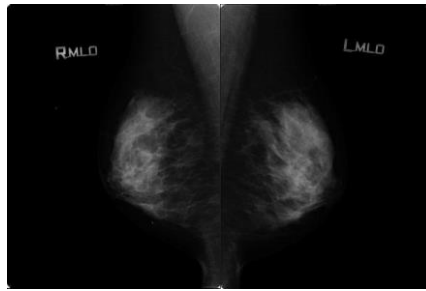

正常乳房画像

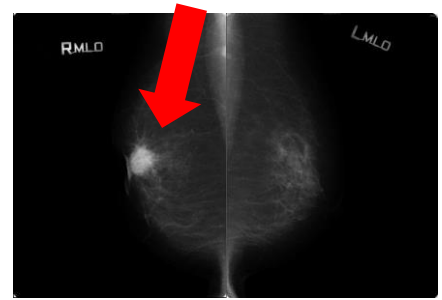

腫瘍所見乳房画像

中央画像センターでは、検診マンモグラフィ認定診療放射線技師を含む女性技師3名が常勤し、撮影は女性技師が担当させていただきますので安心して検査をお受けください。

超音波検査

検査時間 約10分

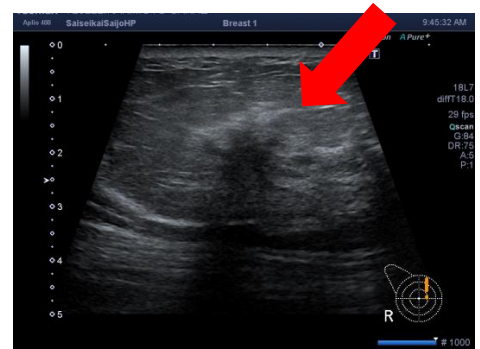
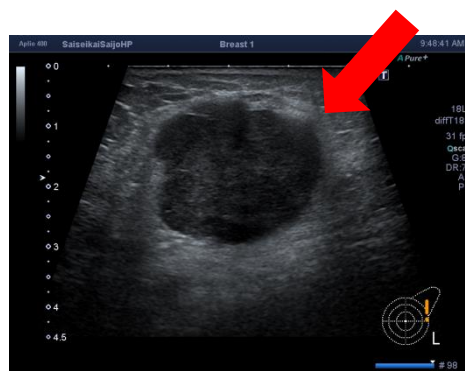

Aplio400 東芝社製

乳房に超音波をあて、跳ね返ってくる反射波を画像化します。マンモグラフィのように乳房を圧迫することがなく、検査による痛みはありません。また超音波検査は被ばくがないため、妊娠中の方でも安心して検査を受けることができます。マンモグラフィで描出困難である乳腺が豊富な人や若年者には特に有効で、数mmの病変も発見できると言われていています。乳房超音波検査は女性技師が担当させていただきます。

MR I 検査

検査時間 約 30 分

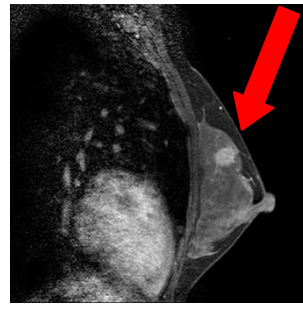
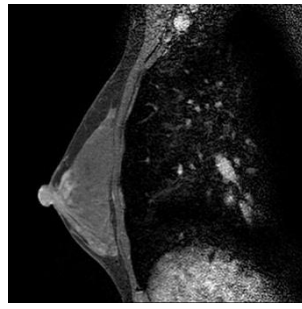

Ingenia 1.5T Philips 社製

正常画像

腫瘍所見画像

マンモグラフィや超音波検査後、精密検査が必要になった場合に MRI 検査を行います。検査により乳がんの位置や広がり等を明瞭に映し出すことができ、手術をする際に残しておく部位と切除すべき部位の決定に大きな役割を果たすと言われております。撮影は乳房専用機器の上でうつ伏せに寝た状態で行います。MR I 撮影もマンモグラフィ、超音波検査同様に女性技師が担当させていただきます。

PET-CT 検査

検査時間 約 2 時間

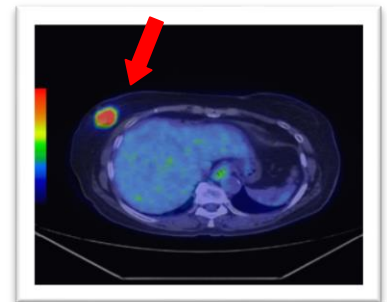
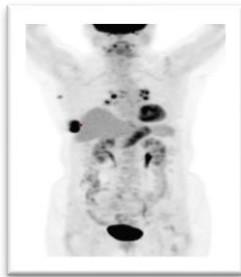

PET-CT はがんの広がり、腋下リンパ節や遠隔転移の有無の診断、再発病変の診断などに重要な役割を果たすと言われております。事前に担当者より注意事項などの検査の説明をさせていただきます。

外科診療時間

月曜日から金曜日の午前中 8:30 から 12:00 まで

	月	火	水	木	金	土
午前 1 診	羽田野	石井※	常光(第一、第三) 黒河(第二、第四)	石井※	小橋	
午前 2 診	小橋	松三	羽田野	松三	松三	羽田野(第一) 小橋(第三)

※石井医師の診察は初診の方は紹介の方のみとさせていただきます。

検査料金表

	負担割合	マンモグラフィ (4枚撮影)	乳房超音波検査	MRI検査 (造影剤使用)	PET-CT検査
保険診療	30%	約 3,000 円	約 2,000 円	約 9,500 円	約 30,000 円
	10%	約 1,000 円	約 700 円	約 3,200 円	約 10,000 円

- ※ 担当医より適切な検査をおすすめします。
- ※ 各料金は診療報酬点数表（平成 27 年 4 月）に基づいて計算しています。
- ※ 検査方法の組み合わせ、撮影する枚数などにより差異が生じることがあります。
- ※ PET-CTの保険適応については別に定められております

各種検診希望の方はこちらへ

URL http://www.saiseikaisaijo.jp/medical_examination/guide/